



新シリーズ発売記念
キャンペーン!

カートリッジプレゼント中!

中圧分取クロマト用カートリッジを是非お試しください!



FlashPure カートリッジ

- ・ 様々な用途に合わせた
170 種類以上のカートリッジをご用意
- ・ シリカ・高性能シリカ・C18・C18WP (ポア径 200-250 Å)・アミノ・ジオール・アルミナの各種固定相
- ・ 優れたコストパフォーマンス

アンケートにご回答いただいた皆さまにカートリッジをプレゼント中!

裏面のアンケートにご記入の上、FAX またはメールにてご連絡ください。

(回答期限: 2017 年 12 月末まで)

プレゼントは A セット又は B セットからお選びいただけます。

A セット	B セット
FlashPure EcoFlex シリカ 4g x 4 本 FlashPure Select シリカ 4g x 2 本	FlashPure EcoFlex C18 4g x 1 本 FlashPure Select C18 4g x 1 本



カートリッジとあわせてこちらも注目!

中圧分取液体クロマトグラフィー Reveleris® (リベラリス)

一台で何役? 検出器を2種類内蔵・幅広い分取スケールに対応

もしかして!!



UV吸収のない成分を

捨ててしまっていないか?!

デモ機の貸出も
可能です

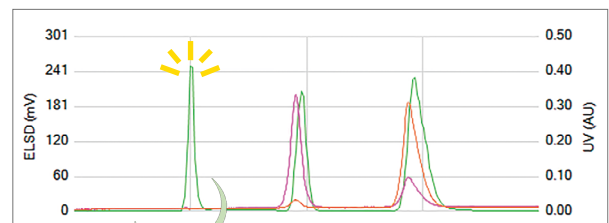

ELSDで新たな
化合物を発見!

ELSDなら!

UV検出器では検出できない化合物が見える!

お客様からの声

九州大学大学院 生物資源環境科学府 清水様

天然物の抽出物から分取を行っています。今まではUV吸収のない化合物を分ける為に溶出液を全て試験管に捕集した上、その1本1本をTLCでチェックしていました。Reveleris®によってELSDとUVで同時に分画捕集が可能になり、それまでと比べて圧倒的に短時間で分取が行えるようになって研究のスピードアップに繋がりました。

日本ビュッヒ株式会社

nihon@buchicom

本社 〒110-0008 東京都台東区池之端 2-7-17 IMONビル3F

TEL: 03-3821-4777 FAX: 03-3821-4555

大阪営業所 TEL: 06-6195-9241 FAX: 06-6195-9251



FAX: 03-3821-4555
または nihon@buchi.com



ビュッヒ「中圧分取用カートリッジカラム FlashPure」発売記念！

アンケートにご協力いただいたお客様全員にカートリッジプレゼント！

全ての項目にご記入の上、日本ビュッヒ(株)カートリッジプレゼント係までご返信ください。



ご所属	_____	部署名	_____
お名前	_____		
TEL	_____	FAX	_____
e-mail	_____		
ご住所	〒 _____		
ご希望のセット	A セット (FlashPure EcoFlex シリカ 4g x 4 本) (FlashPure Select シリカ 4g x 2 本) ・ B セット (FlashPure EcoFlex C18 4g x 1 本) (FlashPure Select C18 4g x 1 本)		

2017年12月末日受付分まで

◆ 該当する項目に✓をお願いします。

◎ 1項目のみ選択ください。 | ◎ 該当する項目を2つまで選択ください。

- | | | | | |
|-----------------------------------|------------------------------------|--------------------------------------|-----------------------------------|--------------------------------------|
| <input type="checkbox"/> 製薬 / バイオ | <input type="checkbox"/> バイテクノロジー | <input type="checkbox"/> 化粧品 | <input type="checkbox"/> 製剤 | <input type="checkbox"/> 天然物 / 機能性食品 |
| <input type="checkbox"/> 化学 | <input type="checkbox"/> 基礎化学 | <input type="checkbox"/> バイオ燃料 | <input type="checkbox"/> ファインケミカル | |
| <input type="checkbox"/> 食品 / 飲料 | <input type="checkbox"/> 香料 | <input type="checkbox"/> 素材 | <input type="checkbox"/> 石油化学 | <input type="checkbox"/> ポリマー |
| <input type="checkbox"/> 飼料 | <input type="checkbox"/> 製パン / 製菓 | <input type="checkbox"/> 飲料 | <input type="checkbox"/> 乳製品 | <input type="checkbox"/> 食肉、海産物 |
| <input type="checkbox"/> 環境 | <input type="checkbox"/> 食油 / 油脂製品 | <input type="checkbox"/> 加工食品 / 容器包装 | <input type="checkbox"/> 農作物 | |
| <input type="checkbox"/> その他 | <input type="checkbox"/> 養殖 | <input type="checkbox"/> ペットフード | <input type="checkbox"/> 家畜 | |
| | <input type="checkbox"/> 大気 | <input type="checkbox"/> 土壌 / 堆積物 | <input type="checkbox"/> 廃棄物 | <input type="checkbox"/> 廃水 |
| | <input type="checkbox"/> 法医学研究所 | <input type="checkbox"/> 各種受託試験 | | |

◆ 該当する項目に✓をお願いします。

1. 部署での充填済みカートリッジ使用状況をお聞かせください。

- 月に50本以上 月に10～50本 月に10本以下 使用していない

2. 現在使用中の主なカートリッジをお教えてください。

- メーカー名 (_____) 製品名 (_____)
 (_____) (_____)

3. 主に何を精製されていますか。

- 化学合成物 医薬中間体 天然抽出物 糖・脂質 その他 (_____)

4. どのような手段で精製を行っていますか。

- オープンカラム 中圧クロマト (=送液ポンプとカラム)
 その他 (_____)

5. 紫外線吸収特性が低い物質の検出に困ったことはありませんか。

- 気になるが検討したことはない 困ったことはない 今後検討予定

6. 今後、精製装置をご購入の予定はありますか。

- 現在申請中で今年度に購入予定 予算申請予定 特に予定はない

ご協力ありがとうございました。日本ビュッヒ(株)